

EDITORIAL

Erfolgreiches Jubiläumsjahr



Auf das Jahr des 25-jährigen Geburtstages von Dataverde blicken wir gerne zurück: Unsere Jubiläumsangebote wurden von Ihnen vielfach genutzt. Die neuen Produkte haben Ihre Anforderungen voll erfüllt. Der erwartete Erfolg stellte sich ein und spiegelt sich deutlich im Umsatzzuwachs wieder.

Die Weiterentwicklung der Anwendungen führt auf vielen Gebieten zu entscheidenden Verbesserungen. Leider halten die technischen Systeme nicht immer mit, wenn sie nicht ebenfalls auf den neuesten Stand gebracht werden. Alte Technologien mit neuen zu verbinden wird zusehends schwieriger und führt immer häufiger zu Ausfällen bei unseren Kunden.

Die bis zum Sommer geplante MS-Office-Integration und der PDF-Versand von Dokumenten funktioniert beispielsweise nur mit den entsprechenden technischen Voraussetzungen. Sorgen Sie also bitte im eigenen Interesse für eine ausreichend funktionsfähige Plattform. Wir beraten Sie natürlich gerne.

Mit über 25 Jahren Beratungs- und Lösungskompetenz wollen wir auch in Zukunft Ihr professioneller Partner für den Gartenbau bleiben. Wir danken Ihnen für Ihr Vertrauen. Denn Sie haben unseren langjährigen Erfolg erst möglich gemacht. Gleichzeitig freuen wir uns auf neue spannende Herausforderungen, die wir gemeinsam mit Ihnen meistern werden.

Herzlichst Ihr Albert Brink-Abeler

TERMINE

ipm Essen

27.-30. Januar 2005, Halle 11, Stand 404

demopark Eisenach

12.-14. Juni 2005

hortimundo Leipheim

21. Juli 2005

hortec Karlsruhe

14.-16. Oktober 2005

Erfolg mit MOS'aik-GaLa und Brandsoft Label

Software sorgt für positive Jubiläumstimmung

Basis für das erfolgreich verlaufene Geschäftsjahr bildete die integrierte betriebswirtschaftliche Software MOS'aik GaLa. Im letzten Winter vorgestellt, traf sie auf große positive Resonanz bei unseren Kunden. Durch kontinuierliche Weiterentwicklung ist ab sofort die Version Level 24 mit vielen neuen Funktionalitäten verfügbar.

Mit der **Agenda** erfolgt eine effektive Tages- und Wochenplanung der Mitarbeiter. So sparen Sie Kosten und steuern Ihre Ressourcen effektiver. Auf Wunsch mit **Synchronisation von Outlook**. Synchronisieren Sie mit Outlook auch Ihre Adresdaten einfach und schnell. Oder generieren Sie Ihre Serienbriefe - mit Vorselektion von frei definierbaren Kriterien - direkt in MS-Word.

Mit geeigneten Telefonanlagen nutzen Sie jetzt **CTI (Computer-Telefon-Integration)** über die TAPI 3 Funktionalität: MOS'aik-GaLa wertet ohne Zusatzprogramme eingehende Anrufe aus und stellt dazugehörige Informationen am Bildschirm dar.

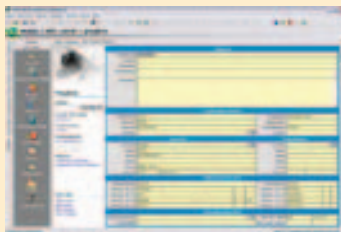

Das **Modul „Aktenkoffer“** sorgt dafür, dass Sie bei Ihrer mobilen Anwendung mit Notebooks oder Tablet-PCs einfach Projekte aus- und einchecken!

Ihre Kundenbetreuung und vor allem -gewinnung optimieren Sie mit dem erweiterten und verbesserten Modul **„MOS'aik-CRM“** (Customer Relationship Management = Kundenbeziehungsmanagement): Auf einen Blick lassen Sie sich alle Ihre adress- und projektbezogenen Daten blitzschnell anzeigen. MOS'aik-GaLa wird zu Ihrer Informationszentrale! So

greifen Sie bei einer Adresse nicht nur auf die Projektdaten inkl. OP-Übersicht zu. Alle verknüpften Dokumente (z.B. abgespeicherte CAD-Pläne, Mailings, etc.) sowie die Emails aus dem Outlook-Ordner sind sofort zur Hand.

Bitte denken Sie daran: Bis Ende 2005 gelten für unsere Pro-GaLa- sowie WIN-Gala-Kunden **spezielle Ablösebedingungen!** Herr Wolfgang Barabo beantwortet gerne Ihre Fragen dazu (Durchwahl - 35 oder wba@dataverde.de).

Brandsoft-Label

Für Baumschulen, Staudengärtner und im Endverkauf

Brandsoft-Label setzt sich neben Benelux und Skandinavien in ganz Europa durch: Neben vielen Installationen in Deutschland sind auch Kunden in Österreich, der Schweiz, Ungarn und Tschechien sehr zufrieden.

Die neue Version BSL4 bietet wichtige Neuerungen wie

- neue, flexible Layout-Gestaltung nach Ihren eigenen Vorstellungen
- neue Etikettenformen für Streifen-, Hänge- und Steck-Etiketten
- ca. 1.000 neue Pflanzenbilder und -beschreibungen



SamstagsNOTdienst nur über zentrale Rufnummer

Immer wieder kommt es mal vor, dass Sie unsere Mitarbeiter an Samstagen nicht über ihre Durchwahlruffnummern erreichen. Der Grund dafür ist, dass Sie an diesen Tagen unseren **SamstagsNOTdienst (von 8.30 - 16.00 Uhr)**

ausschließlich unter 0231/97573-0

sprechen können. Bitte wählen Sie deshalb keine Durchwahlen oder Faxnummern, sondern ausschließlich die Zentralnummer an.

SURF-TIPP

Nach EDIFACT und GartenBauFormat für Börsen werden immer mehr Bereiche für die elektronische Kommunikation erschlossen. So ist es inzwischen möglich, NBV-Lieferscheine zu übertragen. Die Übernahme aus dem Dehner-SCM ist geplant. Aber auch Lohn- und Umsatzsteuer-Meldungen an das Finanzamt und die Meldungen zur Sozialversicherung müssen inzwischen elektronisch übertragen werden. Näheres dazu unter:

www.bundesfinanzministerium.de

Sie finden die Informationen in den Rubriken „Steuern“ und „Elektronische Steuererklärung“.

PERSONALIEN



Seit 1997 ist Rolf Waldhaus zuständig für das Zubehörgeschäft, den Einkauf und die Kalkulation der Hardware sowie der gesamten Abrechnung. Seitdem konnten wir den Umsatz mit Zubehör um 100 % steigern. Sie erreichen ihn unter der Durchwahl -33 oder unter rwa@dataverde.de.

SERVICE-HOTLINE

Fragen? Probleme?

Anruf (oder eMail) genügt!

Unsere Support-Mitarbeiter erreichen Sie unter <nachname>@dataverde.de oder

- ➔ Zentrale: Claudia Milczarek (-0)
Daria Prazynski (-0)
- ➔ Baumschule: Martin Wiesel (-24)
- ➔ GaLaBau: Christoph Reumann (-38)
- ➔ Gartencenter: Detlef Reso (-36)
- ➔ FiBu/Lohn: Karin Steinhoff (-40)
- ➔ Technikverwaltung, Zubehör: Rolf Waldhaus (-33)

SamstagsNOTdienst (von 8.30 - 16 Uhr)

0231/97573-0

(Bitte keine Durchwahlen oder Faxnummern anwählen!)

Impressum

Dataverde GmbH Albert Brink-Abeler

Ausgabe 11 - Januar 2005

Herausgeber: Dataverde GmbH,

Hauert 14, 44227 Dortmund

Fon 0231/97573-0, Fax 0231/97573-22

Internet: www.dataverde.de

eMail: info@dataverde.de

Realisierung: Consenza, Dortmund

Neu: Schlagkartei und Flächenverwaltung für Baumschulen

IsaSchlag ist die effiziente Schlagkartei für alle Kulturen:

- Sie erfassen Ihre Maßnahmen schnell in nur einer Maske
- Sie sparen Zeit durch Gruppenerfassungen für Schläge, Arbeitskräfte oder Maschinen

IsaSchlag erfüllt die Aufzeichnungspflichten

- Sie verfolgen Ihre Maßnahmen über mehrere Jahre problemlos zurück

IsaSchlag ermöglicht eine Produktionskostenanalyse

- Sie erhalten eine solide Entscheidungsgrundlage durch exakte Auswertung Ihrer Produktionskosten

IsaSchlag bietet mobile Datenerfassung per Pocket-PC

- Sie erfassen die Maßnahmen direkt auf dem Quartier

IsaMap die professionelle Flächenverwaltung schafft Übersicht

- Sie zeichnen und messen Schläge, Kanten und Punkte; Flächenteilung
- Sie ordnen Flurstücke zu Schlägen zu
- Sie aktualisieren automatisch Ihre Anbauplanung
- Sie hinterlegen Luftbilder und Flurkarten
- Sie binden Ihre GPS-Geräte an
- Sie drucken Ihre eigenen Betriebskarten



IsaSchlag und IsaMap - gemeinsam unschlagbar - schon ab 999 •!

Rechts- und Steuerhinweis

§13b UstG im GaLaBau

Seit dem 01.04.2004 (Übergangsregelung bis 30.06.2004) führen bestimmte Bauleistungen bei der Umsatzsteuer zum Übergang der Steuerschuldnerschaft auf den Leistungsempfänger. Nicht der leistende Unternehmer, sondern der Leistungsempfänger muss die Umsatzsteuer an das Finanzamt zahlen. Zum Kreis der betroffenen Leistungsempfänger gehören alle Unternehmen, die selbst auch nachhaltig Bauleistungen erbringen. Ebenso ist die Art der Leistungen zu berücksichtigen: Nur bestimmte Werklieferungen und Leistungen führen zur Steuerschuldumkehr, so z.B. die Herstellung, Instandsetzung, Instandhaltung, Änderung oder Beseitigung von Bauwerken. Es gibt aber auch Ausnahmen wie reine Materiallieferungen oder Planungs- und Überwachungstätigkeiten. Wenn die Voraussetzungen zutreffen, muss der leistende Unternehmer an den Leistungsempfänger eine Rechnung ohne Mehrwertsteuer stellen. Die Rechnung muss den Hinweis enthalten, dass die Steuerschuld beim Leistungsempfänger liegt. MOS'aik-GaLa, PRO-Gala und WIN-Gala stellen die notwendige Funktionalität für die Erstellung solcher Rechnung zur Verfügung. Bei Fragen wenden Sie sich bitte an Ihren Ansprechpartner.

Noch mehr Auswahl bei Brandsoft Etiketten und Schildern:

Für die Farbbild-Etiketten stehen wieder neue Formate für Streifen-, Steck- und Hänge-Etiketten zur Verfügung. Im Detail:

- ➔ Schlaufen-Etiketten 1.9 x 25 cm
3.8 x 25 cm
- ➔ **Streifen-Etiketten** **1.9 x 25 cm neu**
(ohne Stanzung) **3.8 x 25 cm neu**
- ➔ Steck-Etiketten 2.7 x 15 cm
- ➔ Hänge-Etiketten **4.0 x 15 cm neu**
7.0 x 10 cm
10 x 15 cm neu
- ➔ Selbstklebe-Etiketten 5.5 x 9.5 cm
3.5 x 9.5 cm
4.5 x 6.5 cm
2.0 x 4.0 cm
- ➔ Plakate/Schilder DIN-A5 und -A4



Faxback bitte senden an 0231/97573-22

Schicken Sie mir bitte Informationsmaterial zu:

- MOS'aik-GaLa
- IsaSchlag und IsaMap
- Brandsoft-Label Etiketten- und Schilderformate
- Meine Adresse: _____
- Ich habe noch Fragen. Rufen Sie mich bitte an: Telefon _____