

MOS'aik-GaLa LIGHT

Dataverde GmbH • Hauerl 14 • D-44227 Dortmund • www.dataverde.de



Dataverde GmbH
Albert Brink-Abeler

Der preiswerte Einstieg in die professionelle Welt der betriebswirtschaftlichen Software für den GaLaBau

MOS'aik-GaLa LIGHT ist speziell auf die Bedürfnisse von kleinen Betrieben und für Existenzgründer ausgerichtet. Daher auch der günstige Preis.

MOS'aik-GaLa LIGHT ist ein Programmpaket, das aus einer Grundversion und Erweiterungsmodulen besteht. Diese sind optional. So können Sie später einfach den Leistungsumfang Ihres Systems erweitern, sobald Ihre Ansprüche an das Programm wachsen. Wenn es notwendig wird, können Sie sogar auf MOS'aik-GaLa, die erweiterte Profilösung umsteigen. Alle Stammdaten bleiben dabei erhalten. So nutzen Sie von Beginn an immer die passende Lösung!

DIE GRUNDVERSION

Bereits mit der Grundversion kann der moderne GaLaBau-Betrieb die komplette Auftragsabwicklung durchführen. Sie unterstützt einen Routenplaner und Wahlhilfe für Telefon, sofern diese im Betriebssystem eingerichtet sind.

Startseite

- Navigation für Programm und Internet
- Schnelleinstieg
- Übersicht der letzten Arbeiten
- Termin- und Notizenübersicht
- Persönliche Einstellungen

Agenda

- Mitarbeiterplan
- Wochenplan
- Tagesplan
- Urlaubsplan
- Notizen & Termine

Kontakte

- Adressen erfassen / ändern
- Mitarbeiter, Banken erfassen/ändern
- diverse Listen

Artikel

- Artikel, Leistungen, Texte erfassen / ändern
- Artikelgruppen bearbeiten
- Preislisten
- Statistiken
- EK / VK Konditionen für Listenpreiskalkulation
- Rohstoffe erfassen / ändern

Kalkulation

- Angebote kalkulieren/ändern
- Nachschlagen von Kunden / Lieferanten
- Nachschlagen von Artikeln, Leistungen, Texten
- Freie Eingabe
- Gliederung Titel, Abschnitt, Position, Leistung
- Zuschlagskalkulation, Listenpreiskalkulation
- Ab- und Zuschläge

Aufträge

- Aufträge bearbeiten
- Arbeitszettel bearbeiten
- Lieferscheine

Büroarbeiten

- Rechnungen / Gutschriften
- Übersicht aller Dokumente
- Rechnungsausgangsliste

Einstellungen

- Firmendaten
- Lohntarife
- Nummernkreise
- Steuerarten
- Zahlungsarten

Datenschnittstellen

- DATANORM

Akonto- / OP-Verwaltung

- Akontoverwaltung
- Offene Posten
- Mahnwesen
- Textdokumente für Mahnungen bearbeiten
- Forderungen
- Zahlungsverkehr

Artikel und Texte

- Pflanzenkatalog (ähnlich BKS "A")
- Beispieltexthe Leistungen



Startseite

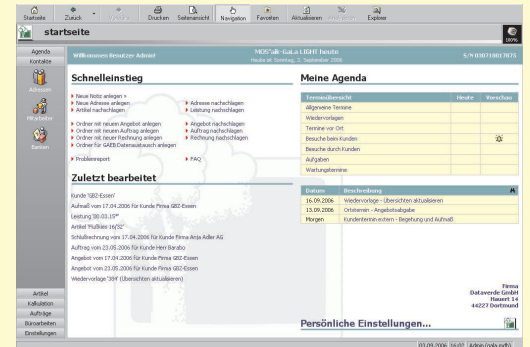

Auftragskalkulation

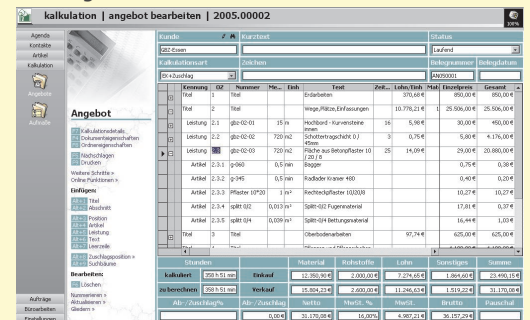

Artikelsuche

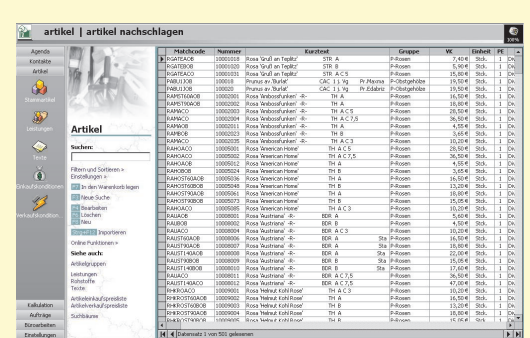



Dataverde GmbH
Albert Brink-Abeler

MOS'aik-GaLa LIGHT

MÖGLICHE ERWEITERUNGEN

Verschiedene Optionen und Erweiterungsmodule runden das Leistungsspektrum von MOS'aik-GaLa LIGHT nach oben ab:

Aufmaß

- Flächenaufmaß und Aufmaß für Längen und Stück
- Freie Formelerfassung und / oder Erfassung in Tabellenform
- verschiedene Druckvarianten

Formelabruf für Aufmaß

- Formeln aus einer umfangreichen Formeltabelle ins Aufmaß übernehmen

GAEB Schnittstelle

- GAEB 90, 2000 sowie XML
- Import und Export der Angebotsanforderung
- Export Angebotsabgabe
- Import Auftragserteilung
- DA 83, 84, 86

Regieabrechnung / Nachkalkulation

- Arbeitszettel erfassen
- Arbeitszettel abrechnen (Regieabrechnung)
- Nachkalkulationsauswertungen

DATEV-Schnittstelle Finanzbuchhaltung

- Übergibt die Kundenadressen und die Rechnungsausgangsdaten im DATEV KNE SELF 2.0 Format

DATEV-Schnittstelle Lohnabrechnung

- Übergibt die in der Nachkalkulation erfassten Stundenbuchungen im Format DATEV LODAS oder DATEV LOHN-BW

mareon-Schnittstelle

- Handwerkeranbindung an Wohnungsbauunternehmen

Arbeitsplatzerweiterung

- Jederzeit kann ein weiterer PC-Arbeitsplatz peer to peer eingebunden werden

Bedienphilosophie

- Webkompatible Oberfläche
- Keine hierarchischen Menues, Vor und Zurück "quer-Beet"
- Selbsterklärende Funktionen, direkt anwählbar
- Outlook-kompatible Navigation
- Alle Datenbankbearbeitungen haben die intelligente Phrasensuche
- Alle Datenbankbearbeitungen haben intelligente Filterfunktionen
- Alle Masken wahlweise in einer kurzen und langen Darstellung
- Adressen können mit Outlook synchronisiert werden
- Alle Einstellungen werden individuell pro Bediener verwaltet und abgespeichert
- Die Programmfunktionen sind am Arbeitsablauf des Betriebes orientiert

Offene Posten Liste

Applik.	Rechnung	Rechnungsdatum	Rechnungsart	Rechnungsadresse	Rechnungsbetrag	Rechnungsbetrag	Rechnungsbetrag	Rechnungsbetrag
RE	2002001	10.09.2002	10.09.2002	10.09.2002	4.220,74 €	4.220,74 €	4.220,74 €	4.220,74 €
RE	2002002	10.09.2002	10.09.2002	10.09.2002	4.220,74 €	4.220,74 €	4.220,74 €	4.220,74 €
RE	2002003	10.09.2002	10.09.2002	10.09.2002	4.220,74 €	4.220,74 €	4.220,74 €	4.220,74 €
RE	2002004	10.09.2002	10.09.2002	10.09.2002	4.220,74 €	4.220,74 €	4.220,74 €	4.220,74 €
RE	2002005	10.09.2002	10.09.2002	10.09.2002	4.220,74 €	4.220,74 €	4.220,74 €	4.220,74 €
RE	2002006	10.09.2002	10.09.2002	10.09.2002	4.220,74 €	4.220,74 €	4.220,74 €	4.220,74 €
RE	2002007	10.09.2002	10.09.2002	10.09.2002	4.220,74 €	4.220,74 €	4.220,74 €	4.220,74 €
RE	2002008	10.09.2002	10.09.2002	10.09.2002	4.220,74 €	4.220,74 €	4.220,74 €	4.220,74 €
RE	2002009	10.09.2002	10.09.2002	10.09.2002	4.220,74 €	4.220,74 €	4.220,74 €	4.220,74 €
RE	2002010	10.09.2002	10.09.2002	10.09.2002	4.220,74 €	4.220,74 €	4.220,74 €	4.220,74 €
RE	2002011	10.09.2002	10.09.2002	10.09.2002	4.220,74 €	4.220,74 €	4.220,74 €	4.220,74 €
RE	2002012	10.09.2002	10.09.2002	10.09.2002	4.220,74 €	4.220,74 €	4.220,74 €	4.220,74 €
RE	2002013	10.09.2002	10.09.2002	10.09.2002	4.220,74 €	4.220,74 €	4.220,74 €	4.220,74 €
RE	2002014	10.09.2002	10.09.2002	10.09.2002	4.220,74 €	4.220,74 €	4.220,74 €	4.220,74 €
RE	2002015	10.09.2002	10.09.2002	10.09.2002	4.220,74 €	4.220,74 €	4.220,74 €	4.220,74 €
RE	2002016	10.09.2002	10.09.2002	10.09.2002	4.220,74 €	4.220,74 €	4.220,74 €	4.220,74 €
RE	2002017	10.09.2002	10.09.2002	10.09.2002	4.220,74 €	4.220,74 €	4.220,74 €	4.220,74 €
RE	2002018	10.09.2002	10.09.2002	10.09.2002	4.220,74 €	4.220,74 €	4.220,74 €	4.220,74 €
RE	2002019	10.09.2002	10.09.2002	10.09.2002	4.220,74 €	4.220,74 €	4.220,74 €	4.220,74 €
RE	2002020	10.09.2002	10.09.2002	10.09.2002	4.220,74 €	4.220,74 €	4.220,74 €	4.220,74 €

PREISE MOS'aik-GaLa LIGHT

Die Grundversion mit dem auf der Vorderseite aufgeführten Leistungsumfang ist bereits für 749,00 zzgl. MwSt. und Versandkosten erhältlich. Gerne senden wir Ihnen unsere komplette Preisliste mit den möglichen Erweiterungsmodulen, Wartungskosten sowie Schulungsangeboten zu. Des Weiteren kann eine kostenlose 30-Tage Demoversion von Ihnen angefordert werden. Gerne präsentieren wir Ihnen auch das Programm unkompliziert online über Ihre Internetverbindung – Anruf genügt!

Systemvoraussetzungen:

- ein moderner PC, mindestens Intel Pentium IV / Celeron ab 1GHz mit 256 MB RAM, Grafik 1024 x 768 in 16bit Farbtiefe und 256 MB freier Festplattenplatz
- Betriebssysteme: MS Windows XP/VISTA/7 jeweils Professional Edition mit dem aktuellen Service Pack
- MS Internet Explorer 7.0 / 8.0 (Vollinstallation) mit aktuellem Service Pack auch OHNE Internetzugang

FAXANTWORT AN 0231-97573-22

- Bitte senden Sie mir Ihre Preisliste und die Demoversion zu.
- Bitte stimmen Sie mit mir einen Beratungstermin ab.

Firma _____

Vorname/Name _____

Straße _____

Telefon _____

PLZ/Ort _____

E-Mail _____

Dataverde GmbH
Hauert 14
D-44227 Dortmund
Telefon (+49) 231-9 75 73-0
Telefax (+49) 231-9 75 73-22
info@dataverde.de
www.dataverde.de